

Esistente

scala 1:30

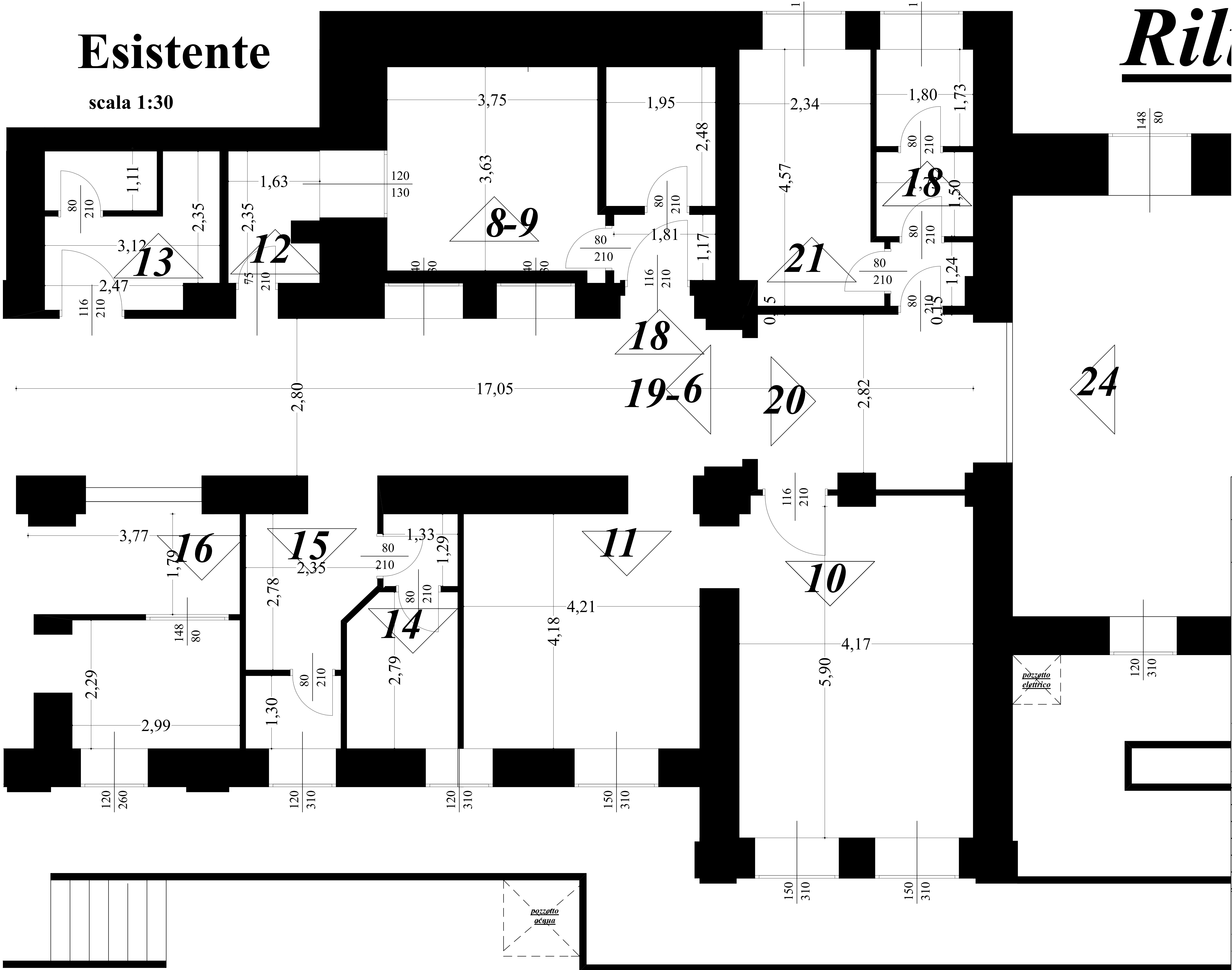

Ril



COMUNE DI: Borgosesia		protocollo	
PROVINCIA DI: Vercelli			
oggetto dell'intervento			
RISANAMENTO CONSERVATIVO			
Nuova sede INPS			
Ex Presidio Ospedaliero di Borgosesia			
Via Panacea Cantone			
STUDIO RAFFREDI QUARONA		proprietà: Comune di Borgosesia	
tavole grafiche:		timbro e firma del progettista	
Esistente		FOTO	
tavola n°	firma della proprietà	data	
		Ing Raffredi Paolo	